

Monsieur LIBORRED Jean Michel

ORDAW 18 mars 2020

n° 260 Impense de l'auto-jact

32 350 ORDAW CARROQUE

Objet : révision du plan local d'urbanisme.

à Monsieur Bernard Bernhard
Commissaire enquêteur,
Monsieur,

J'ai l'honneur de solliciter par la présente la réintégration
des parcelles n° 1400 et n° 1398 situées à "la citadelle"
ORDAW CARROQUE ; afin qu'elles fassent partie de la
zone constructible lors de la révision du PLU.

Veuillez trouver ci joint les documents relatifs à l'histoire
que de mon dossier.

- 1) plan de zonage de l'ORDAW CARROQUE rédigé avant l'achat du terrain
- 2) photocopie cadastrale (avant 2006) montrant les dites parcelles
n° 1400 et 1398 situées dans la zone NB.
- 3) photocopie de la zone cadastrale NB en novembre 2006
dans laquelle on constate que les parcelles 1400 et 1398 ont
été retirées de la zone constructible.
- 4) une photocopie cadastrale où les parcelles 1400 et 1398
sont plus visibles (zone tachée)

J'espère que les dites parcelles ont été désenclavées

espérant que mon cas soit enfin pris en
considération, je vous prie d'agréer monsieur
le commissaire enquêteur l'assurance

de mes salutations distinguées

ORDAW 18/03/2020

Jean Michel LIBORRED



MAIRIE
DE
ORDAN - LARROQUE
32350

Tél. : 62.64.60.09

Le 22 Janvier 1993

Le Maire
à

Monsieur LIGORRED Jean-Michel
La Citadelle
ORDAN - LARROQUE

Cher Monsieur,

Vous m'avez demandé téléphoniquement si la parcelle de terrain cadastrée à la section G N° 1213 et 69, appartenant à Mme MASSON Odette et contigüe à votre propriété était constructible.

En réponse, j'ai l'honneur de vous faire connaître que cette parcelle lors de l'avant dernière révision du POS a été classée en partie zone NB et de ce fait est constructible.

Aucune demande de CU n'a été déposée à ce jour en Mairie, en raison, je suppose, de l'absence d'accès à ce terrain. Toutefois si vous vous en rendiez acquéreur, l'accès pourrait se pratiquer par votre propriété et désenclaver ainsi la parcelle en vue d'obtenir un CU éventuellement.

J'espère que ces précisions vous seront utiles et je vous prie de croire, Cher Monsieur, en la cordialité de mes sentiments.

Le Maire

M. GOUAZE



Propriété de M. Mme LIGORRED Jean-Michel

Plan de situation

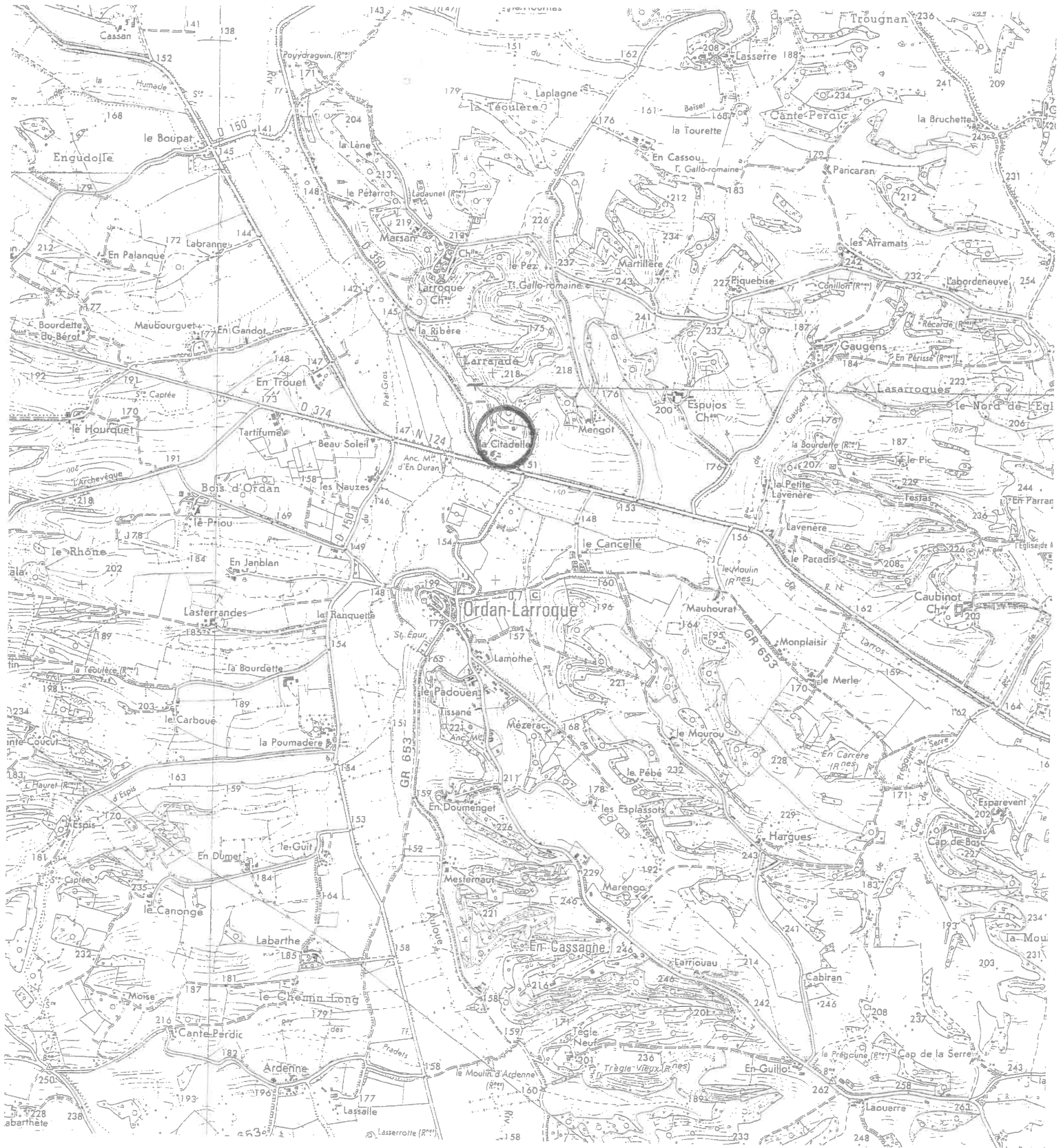

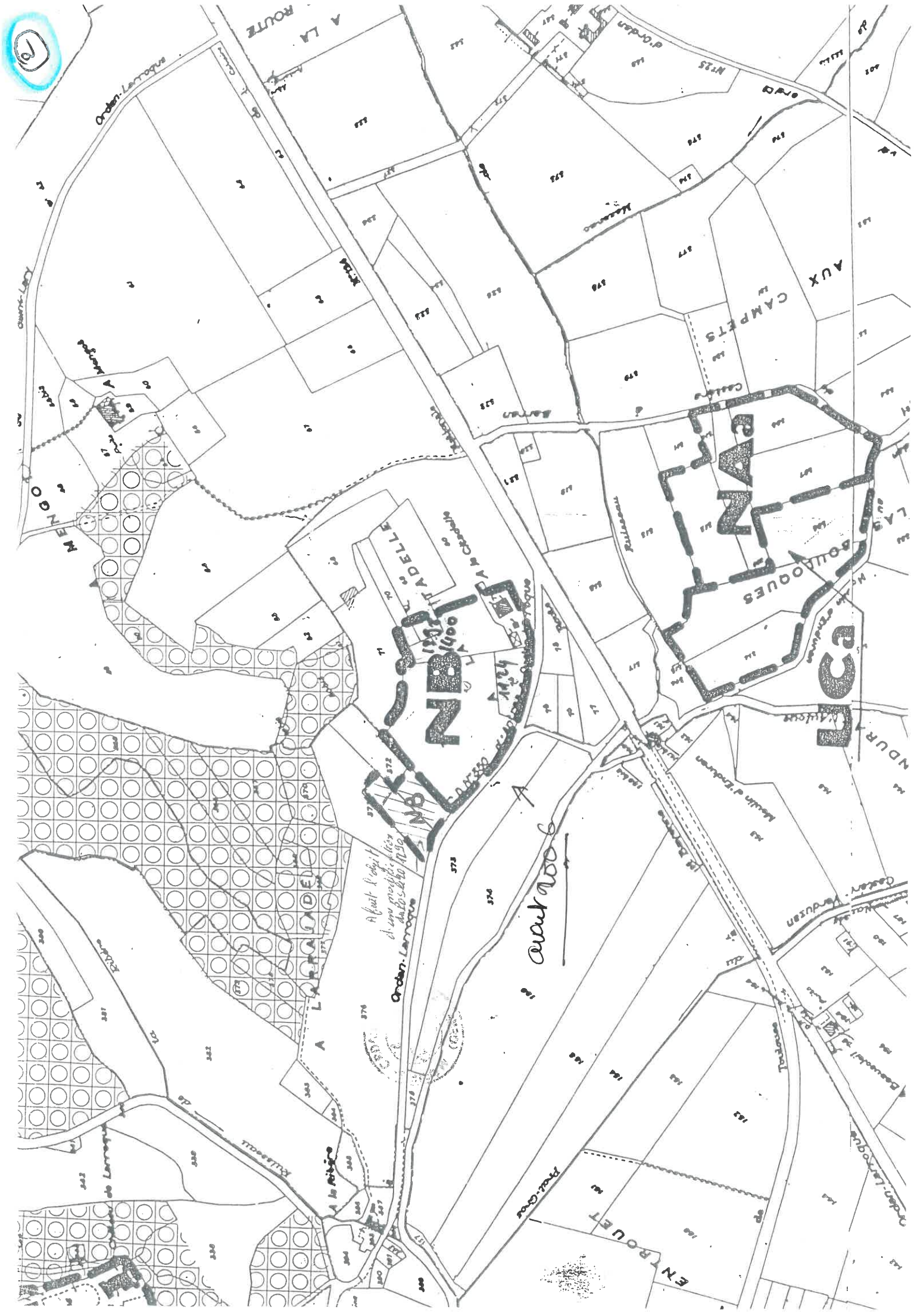

5

ROUTE A LA

Ordon-Larroque

AUX CAMPETS

BOULOQUES

BOUTE

A LA GARDIE

ADALLE

A LA RIBIÈRE

avant route

Affect Robert
d'un possible plan
de 1890

ENTROUET

MENDO

nombre 2006 6
parcelles 1398, 1400
et 1424 ne sont plus
dans la zone constructible

nombre 2006

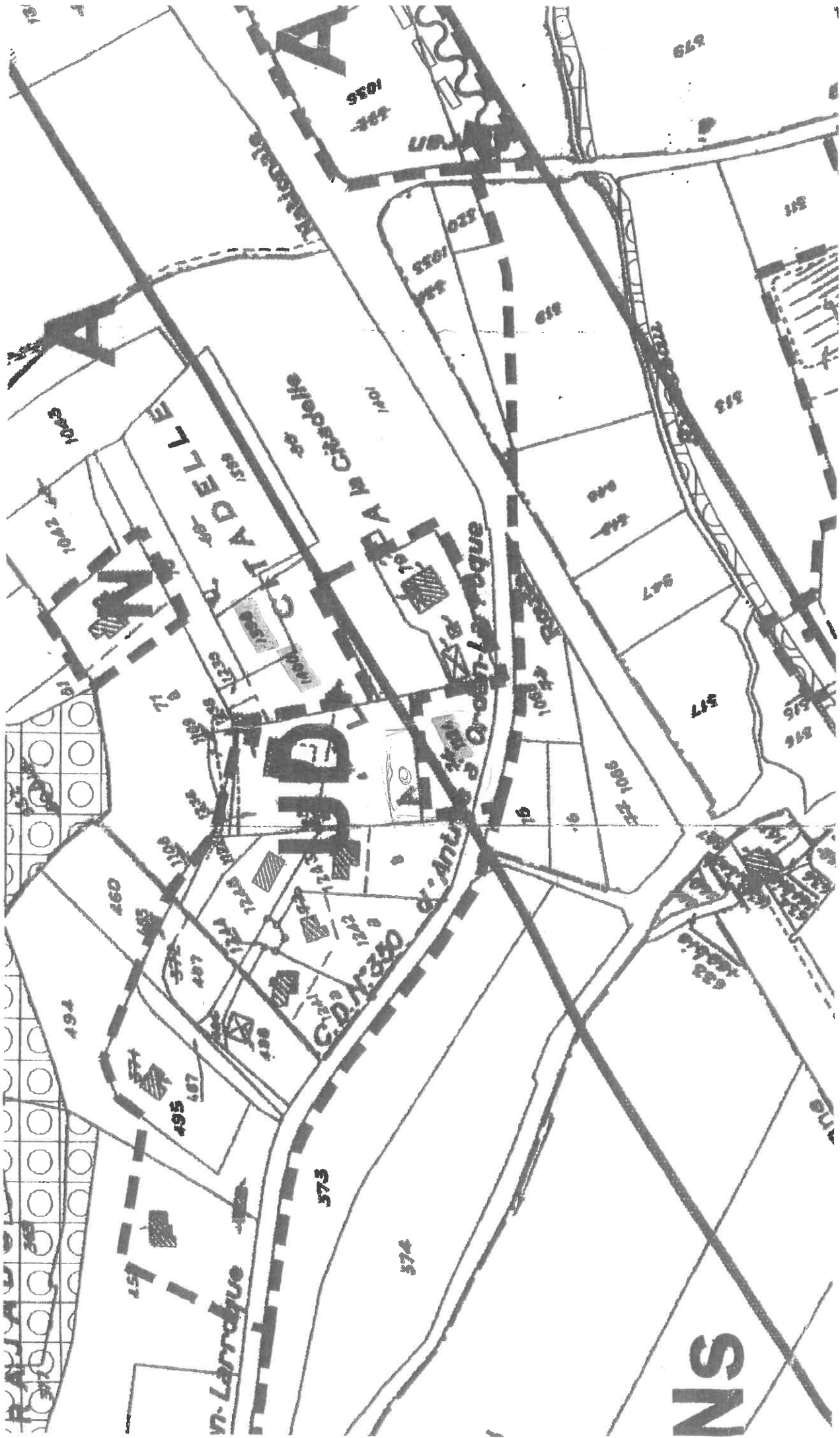



Propriété de M. Mme LIGORRED Jean-Michel

Plan de situation

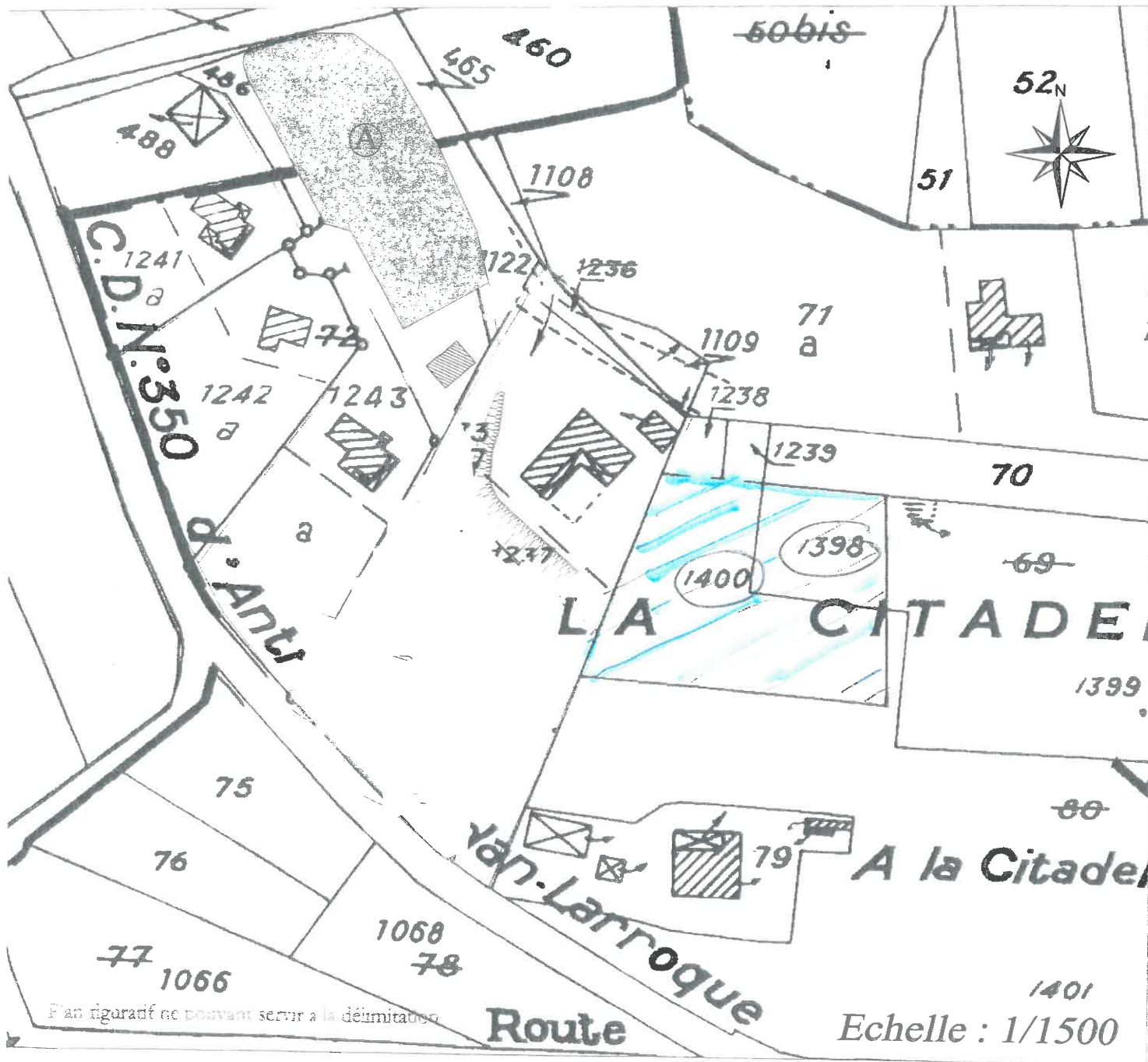

Plan figuratif ne pouvant servir à la délimitation

N°	Destination	Section	Lieu-dit	n°	Contenance	Observation
A	Construction d'une habitation	G	"A La Citadelle"	487-1245p	2500 m ² env	vente